

N.B.: LA DITTA APPALTATRICE DOVRA' PRODURRE UN RILIEVO DELL'ESISTENTE e CONTROLLARE LE MISURE PRIMA DI REALIZZARE I LAVORI

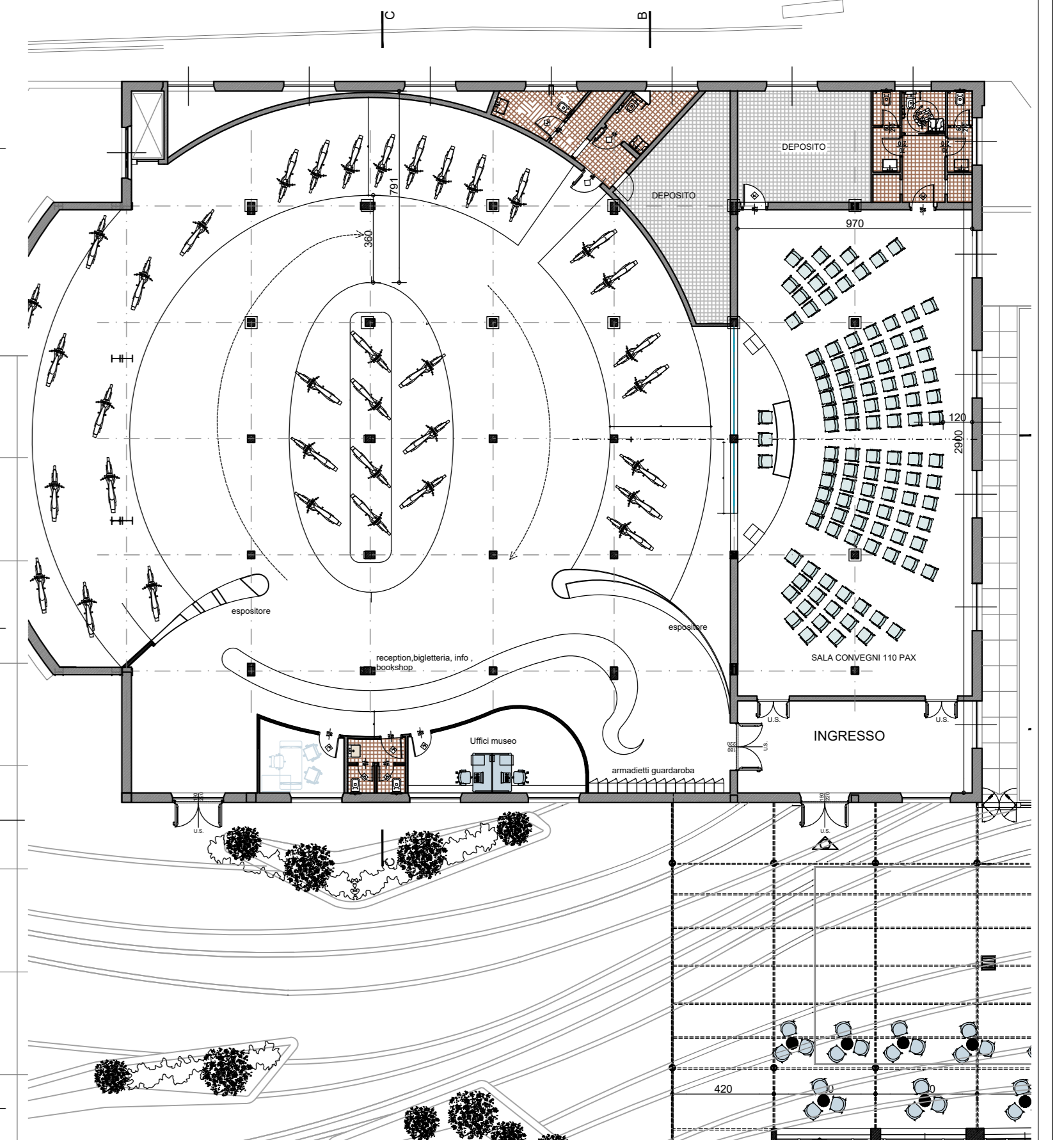

 **Finanziato dall'Unione europea**
 **PROVINCIA di VARESE**
 **Comune di Tradate**

PROGETTO ESECUTIVO
 AFFIDAMENTO DEI SERVIZI DI PROGETTAZIONE DEFINITIVA, ESECUTIVA E COORDINAMENTO DELLA SICUREZZA IN FASE DI PROGETTAZIONE, CON FACOLTA' DI AFFIDAMENTO EX ART. 183 c. 2 L. 448/2001 DEL SERVIZIO DI DIREZIONE LAVORI E COORDINAMENTO DELLA SICUREZZA IN FASE DI ESECUZIONE, RELATIVAMENTE ALL'INTERVENTO DI RIGENERAZIONE URBANA DI CAPANNONE INDUSTRIALE PER LA CREAZIONE DI UN NUOVO MUSEO DELLA MOTOCICLETTA-FERRA, RISTORANTE, ALLE STUCCO BIBLIOTECA PARCHEGGIO E SISTEMAZIONI ESTERNE. CUP: 0882/100000001

PROGETTISTA
 Arch. Giorgio Pala

PROGETTO BUILDING ART s.r.l.
 Via... 21 - 20100 Milano
 P. I. N. C. E. 11134411003
 A. M. P. S. 11134411003
 Arch. Daniele Ripamonti

INGEGNERE
 Ing. Giuseppe CERVARETO

COLLABORATORI
 Arch. Viola Di Stefano
 Arch. Cecilia Marati
 Arch. Paolo Moroni
 Arch. Michele Prati
 Arch. Maria Simonetti
 Ing. Iano Greco
 Ing. Rosario Ierardi
 Ing. Cosimo Mattone

PIANTA DI ALLESTIMENTO MUSEO DELLA MOTOCICLETTA
 DATA: GIUGNO 2023
 SCALA: 1:50 @ A0

REV.	DATA	DESCRIZIONE REVISIONE	ESEGUITO	CONTROLLATO	APPROVATO
01	01/06/2023	ESISTENTE PROGETTO ESECUTIVO			
02					
03					
04					